

2016.

ИНФОРМАТОР О РАДУ ЦЕНТРА ЗА СОЦИЈАЛНИ РАД

39.

(« » 120/04,54/07,104/09 36/10)
(« » 68/10)
:

· ·		
1		3
2		3
3		7
4		19
5		22
6	,	22
7	,	23
8		24
9		27
10		27
11		28
12		33
13		38
14		38
15	,	38
16		39
17		39
18		39
19		40
20		40

ИНФОРМАТОР О РАДУ ЦЕНТРА ЗА СОЦИЈАЛНИ РАД

1. ОСНОВНИ ПОДАЦИ О ДРЖАВНОМ ОРГАНУ И ИНФОРМАТОРУ

 : **13-17,**
 : **08154902,**
 : **101706047,**
 : **novisad.csr@minrzs.gov.rs**

 , 38. 3. , ,
 ;
 2008. ;
 2016. ;
7.00 14.30 () ;

 www.csrns.org.rs.

2. ОРГАНИЗАЦИОНА СТРУКТУРА

 :
- ,
- ,
- .
 :
-
-
-

ИНФОРМАТОР О РАДУ ЦЕНТРА ЗА СОЦИЈАЛНИ РАД

- 1.
- 2.
- 3.
- 4.
- 5.
- 6.
- 7.
- 8.
- 9.
- 10.
- 11.

:

,

-

-

-

”

”

”

”

-

,

:

-

-

ИНФОРМАТОР О РАДУ ЦЕНТРА ЗА СОЦИЈАЛНИ РАД

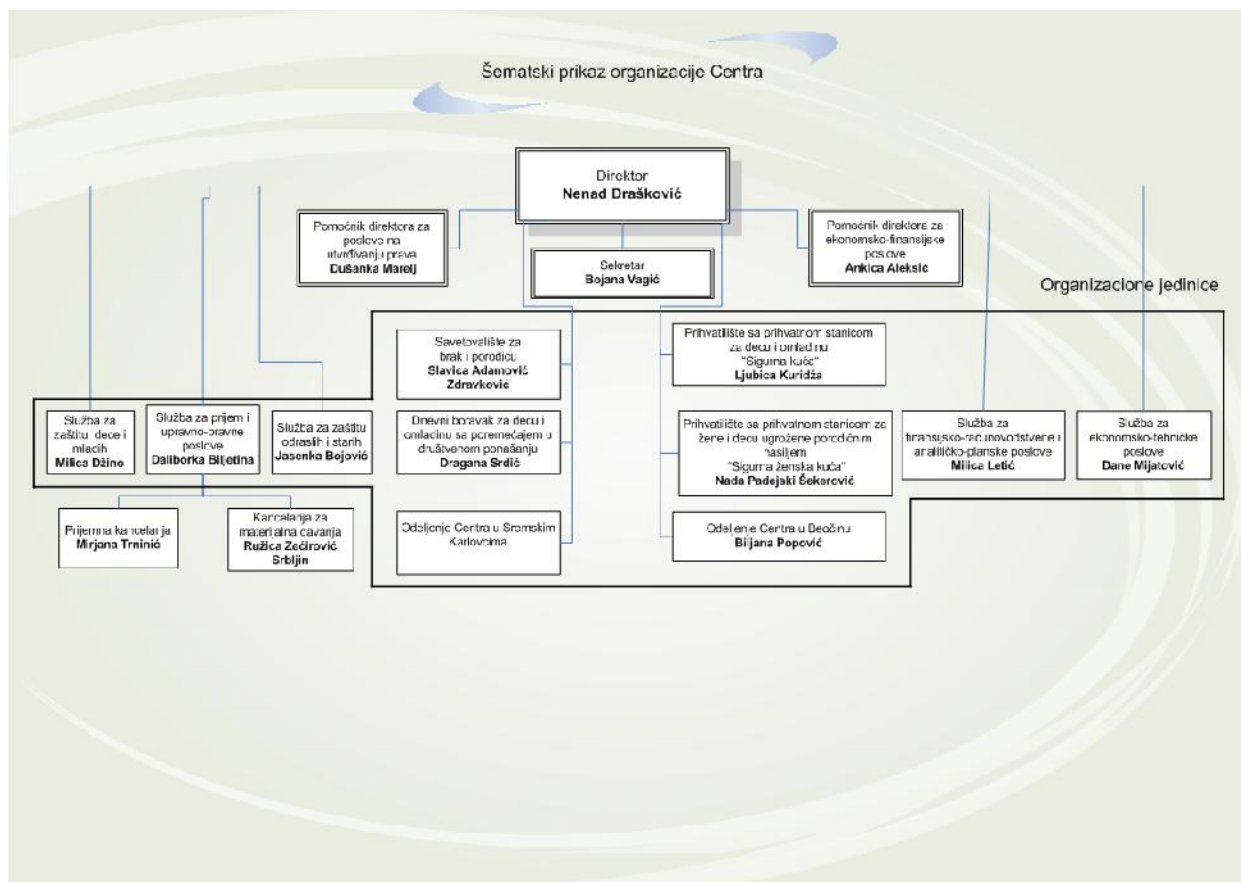

ИНФОРМАТОР О РАДУ ЦЕНТРА ЗА СОЦИЈАЛНИ РАД

-
-
-

-
-
-

-

-
-
-

-

ИНФОРМАТОР О РАДУ ЦЕНТРА ЗА СОЦИЈАЛНИ РАД

		(, /)
181,5	164,5	9

3. ОПИС ФУНКЦИЈА СТАРЕШИНА

- :
- -
 -
 -
 -
 - је , - , ,
 - , , , ,
 - , , , ,
 -
 -
 -
 -
 - , , , ,
 - , , , ,
 - , , , ,
 - , , , ,

ИНФОРМАТОР О РАДУ ЦЕНТРА ЗА СОЦИЈАЛНИ РАД

- , ,
- ,
- ,
-
- 0
- ,
-
-
- ,
-
-
- ,
-

, : 021/210-1363 e-mail sluzba.upravnopravna@csrns.org.rs.

- ,
- ,
- ,
-

ИНФОРМАТОР О РАДУ ЦЕНТРА ЗА СОЦИЈАЛНИ РАД

- 0
-

-

-

-

-

-

-

-

-

-

021/210-1397 e-mail
novcanasocijalnapomoc@csrns.org.rs.

-

-

-

-

-

-

-

-

-

-

- , ,
- , ,
- —
-
-
- ,
-
- / , / ,
- / , /
-
-
-
-
-
-
-
- , , ,
- 12.
-
-
-
-

021/210-1367 e-mail sluzbazadecu@csrns.org.rs.

.

• ,

• ,

•

• ,

• ,

•

• -

• :

•

•

•

•

• ,

•

• / ,

• / , /

• / , /

•

•

•

•

•

•

•

•

•

•

• ,

• ,

•

ИНФОРМАТОР О РАДУ ЦЕНТРА ЗА СОЦИЈАЛНИ РАД

•

•

•

•

•

•

•

•

•

•

•

•

•

“
e-mail: sigurnadecijakuca@csrns.org.rs.

“
021/210-1382

”

”

•

•

•

•

•

•

- , " " ,
- ,
- ,
- ,
- ,
- ,
- " "
- ,
- ,
- ,
- ,
- ,
- ,
- ,
- ,
- ,
- - - ,
- " " ,
- , 021/210-1383 e-mail: sigurnazenskakuca@csrns.org.rs.
- ,
- ,
- ,
- ,

je

021/210-1416 e-mail: beocin.pcsr@minrzs.gov.rs.

je

021/210-1416 e-mail: beocin.pcsr@minrzs.gov.rs.

ИНФОРМАТОР О РАДУ ЦЕНТРА ЗА СОЦИЈАЛНИ РАД

je
021/210-1344 - ail teh.sluzba@csrns.org.rs

4. ОПИС ПРАВИЛА У ВЕЗИ СА ЈАВНОШЋУ РАДА

J

:

(, . **18/05**):

. 206.

(1)

(2)

. 323.

(1)

(2)

, . 331.

(1)

(2)

/ / . 59 . 3.
15.

31/01 ,, “ . 30/10) (« » **33/97**,

. 70. ,, “:

(1)

(2)

(3)

ИНФОРМАТОР О РАДУ ЦЕНТРА ЗА СОЦИЈАЛНИ РАД

2.

(4)

(5)

(6)

24

1. 5.

48

«

(1)

(2)

(1)

-

-

-

-

(3)

и
:

(4)

,
,
,

(5)

(6)

(7)

(8)

.»

54.

,
(

1.

55.

.

:

- ,

- ,

- ,

- ,

- ,

- ,

- ,

- ,

- ,

56.

,

,

.

.

5. СПИСАК НАЈЧЕШЋЕ ТРАЖЕНИХ ИНФОРМАЦИЈА ОД ЈАВНОГ ЗНАЧАЈА

2015. :

-
-
-
-
-
-
-

18

6. ОПИС НАДЛЕЖНОСТИ, ОБАВЕЗА И ОВЛАШЋЕЊА

,

,

,

.

1. ;
2. ;
3. , ;
- 4.

“, . 59/08, 37/10, 39/11- . 1/2012 – .), („ .

38/2011 10/2012.) („ . “ .

7. ОПИС ПОСТУПАЊА У ОКВИРУ НАДЛЕЖНОСТИ, ОБАВЕЗА И ОВЛАШЋЕЊА

, , .

;

17. 11. 2009.

(,

ИНФОРМАТОР О РАДУ ЦЕНТРА ЗА СОЦИЈАЛНИ РАД

1
)
01.02.2010.
12.03.2010.
18.03.2010.
25.03.2010.
20.05.2010.

8. НАВОЂЕЊЕ ПРОПИСА

- :
1. („ . 42/91, 71/94,79/2005
,81/2005- . . 83/2005- . .);
 2. („ „ . 24/11)
 3. („ . 18/05);
 4. („ „ . 33/97, 31/01
” „ . 30/10);
 5. („ „ . 85/05);
 6. („ „ 24/05, 61/05)
 7. („ „ . 120/04, 54/07, 104/09, 36/10);

ИНФОРМАТОР О РАДУ ЦЕНТРА ЗА СОЦИЈАЛНИ РАД

8. („ . „ . 101/05);
9. („ „ . 97/08);
10. („ . „ . 104/09)
11. – („ „ . 18/05)
12. („ „ . 36-10)
13. („ „
14. („ „ . 79/05 54/07);
15. („ „ . 116/08);
16. („ . 16/02, 115/05,107/09),
17. („ . „ . 22/2009)
18. („ „ . 36/93, 88/93, 20/94, 35/97; 61/01, 99/04, 100/04, 10/06);
19. („ „ . 56/05);
20. („ „ . 56/05);
21. („ „ . 60/05);
22. („ „ . 63/05);
23. („ „ . 63/05);
24. („ „ . 67/05);
25. („ „ . 97/05);
26. („ „ . 102/05);
27. („ „ . 63/93);
28. („ „ . 36/08);
29. („ „ . 44/08);
30. („ „ . 59/08 37/10);
31. („ „ . 94/2006);
32. („ „ . 15/92, 100/93, 12/94, 51/97, 70/03, 97/03, 99/04, 100/04, 25/05, 77/05, 60/06);
33. („ „ . 92/08);
34. („ „

ИНФОРМАТОР О РАДУ ЦЕНТРА ЗА СОЦИЈАЛНИ РАД

- . 50/09);
35. („ „ . 20/07, 53/10);
36. , , 21.09.2006; „
37. („ „
- . 80/92, 40/10);
38. („
- “ . 10/93, 14/93);
39. („
- “ 27/10);
40. („ „ . 113/08);
41. („ „ . 125/03, 12/06);
- 42.
- („ „ . 49/10)
43. , 5.9.2005. .
44. , .
- 560-03-619/2006-14.
- :
- („ . „, .38/2011
- 10/2012)
- :
- 2015.
 - ;
 - ;
 - ;
 - ;
 - ;
 - ;
 - ;
 - ;
 - ;
 - ;

9. УСЛУГЕ КОЈЕ ОРГАН ПРУЖА ЗАИНТЕРЕСОВАНИМ ЛИЦИМА

... :
... ,
... ,
... ,
... (.
... , .38/11 10/12) :

- ...
- 1.) (,)
 - 2.) (,)
 - 3.) - - ;
 - 4.) -
 - 5.)

- ...
- 1.) (, ,)
 - 2.)
 - 3.)

10. ПОСТУПАК РАДИ ПРУЖАЊА УСЛУГА

... ,
... ,
... ,
... (- , ...)
... - 30 60 ,
... 15 ,

ИНФОРМАТОР О РАДУ ЦЕНТРА ЗА СОЦИЈАЛНИ РАД

11. ПРЕГЛЕД ПОДАКА О ПРУЖЕНИМ УСЛУГАМА

-	2014.	2015.
	498	509
	207	213
	569	590
	14	11
	4	4
	4	1
	35	61
	8	1
	5	5
	5	6
	17	22
	70	56
	75	97
	33	32
	121	88
		6
	2	3
-	26	31

ИНФОРМАТОР О РАДУ ЦЕНТРА ЗА СОЦИЈАЛНИ РАД

	9	8
	9.108	8.833
	3.843	3.918
	1.434	1.436
	1.617	1.603
	11	11
	3.804	4.098
	30	3.740
	66	2.429
	81	83
	25	21
	13	5
	2.183	2.284
	1.333	1.527
	276	220
	1.153	1.187
	49	31
	81	96
	4	4
	4	5
	30	8
	40	9
	4	2

ИНФОРМАТОР О РАДУ ЦЕНТРА ЗА СОЦИЈАЛНИ РАД

		1
	107	132
	7	12
	94	176
()	866	744
	4.701	5.130
	310	358
	379	323
		55
		2
	1	1
, , (,)	15	14
	187	230
	127	190
	5	6
	833	947
	856	1.099
	22	30
	21	3
	40	44
	188	195
	1.468	1.474

ИНФОРМАТОР О РАДУ ЦЕНТРА ЗА СОЦИЈАЛНИ РАД

/	251	252
	28	28
	106	110
	1	1
	2	1
	30	19
	336	390
	38	55
	10	9
	9	6
		4
	33	43
	357	413
	112	181
	45	61
	1	1
	91	102
	4	7

ИНФОРМАТОР О РАДУ ЦЕНТРА ЗА СОЦИЈАЛНИ РАД

	18	35
	2	7
	21	10
	4	2
	27	41
	24	19
	488	559
	113	111
	50	57
-	30	
	251	225
	40	29
	1	
	20	19
(86	88
,		...)
	1.618	2.173
-	4.439	4.364
	414	376
	46.216	54.258

ИНФОРМАТОР О РАДУ ЦЕНТРА ЗА СОЦИЈАЛНИ РАД

12. ПОДАЦИ О ПРИХОДИМА И РАСХОДИМА

2015.		-	
1	2	3	5
		2015	I - XII 2015.
I		222,051,862.75	189,385,874.32
		203,029,407.00	186,869,232.67
1		201,563,265.00	185,314,368.93
	/	84,689,407.00	82,467,700.02
	/	111,073,858.00	98,786,899.51
		36,300,000.00	32,755,120.22
		17,700,000.00	15,598,659.83
	-	33,700,000.00	29,775,978.75
		10,000,000.00	8,614,495.69
		2,200,000.00	1,718,657.09
		8,900,000.00	8,271,649.98
		3,000,000.00	2,052,337.95
	/	1,300,000.00	1,221,022.15
	/	2,000,000.00	1,377,475.80
	/	2,500,000.00	1,461,271.45
2		1,466,142.00	1,554,863.74
	/	390,000.00	492,274.10
	/	391,142.00	192,814.10
	/	350,000.00	436,581.66
	/	335,000.00	433,193.88
	/	0.00	0.00
		3,480,000.00	2,516,641.65
	a/ -	2,880,000.00	1,925,281.65
	/ -	600,000.00	591,360.00
		0.00	0.00
	a/	0.00	0.00
	/ 30	0.00	0.00

ИНФОРМАТОР О РАДУ ЦЕНТРА ЗА СОЦИЈАЛНИ РАД

2 :

- 2015.

· · ·		I - XII 2015.	%	%
1	2	3	4	5
	A	241,972,714.05		96.16
		185,314,368.93	100.00	76.58
	/	82,467,700.02	44.50	
	/	98,786,899.51	53.31	
	/	1,221,022.15	0.66	
	/	1,377,475.80	0.74	
	/	1,461,271.45	0.79	
		1,554,863.74	100.00	0.64
		626,007.98	40.26	
		928,855.76	59.74	
		2,516,641.65	100.00	1.04
		1,925,281.65	76.50	
		591,360.00	23.50	
		0.00	0.00	0.00
	a/	0.00	0.00	
	/ 30	0.00	0.00	
		23,617,636.14	100.00	9.76
		18,298,034.15	100.00	7.56
		373,660.61	100.00	0.15
		9,247,162.75	100.00	4.99
		1,050,346.08	100.00	0.43

ИНФОРМАТОР О РАДУ ЦЕНТРА ЗА СОЦИЈАЛНИ РАД

3.

- 2015.

.		2015	
			I - XII 2015.
1	2	3	4
	,	130,748,243.76	122,508,720.50
4111		62,433,701.00	61,464,064.08
4111)	67,606,981.91	59,935,987.24
4111	-	0.00	635,042.18
4141		707,560.85	473,627.00
		23,271,710.76	21,841,440.00
4121		15,602,837.83	14,566,100.97
	-	0.00	76,205.03
4122		6,696,759.57	6,251,285.51
	-	0.00	32,704.68
4123		972,113.36	910,380.92
	-	0.00	4,762.89
		7,713,541.82	6,659,150.72
4131		2,878,434.82	2,465,645.92
	-	0.00	36,539.70
4151		4,835,107.00	4,156,965.10
		1,566,142.00	1,554,863.73
		881,142.00	685,088.19
4143		781,142.00	685,088.19
4143	-	0.00	0.00
4144		100,000.00	0.00
4146		685,000.00	869,775.54
		16,234,002.41	12,858,820.73
4211		1,164,438.91	885,157.82
4212		8,310,275.50	6,280,373.14
4213		1,884,449.00	1,444,787.93
4214		4,192,312.00	3,693,214.84

ИНФОРМАТОР О РАДУ ЦЕНТРА ЗА СОЦИЈАЛНИ РАД

4215		547,852.00	476,859.00
4216		100,000.00	67,068.00
4219		34,675.00	11,360.00
		2,008,056.16	1,578,515.68
4221		1,503,890.16	1,462,952.52
4222		399,166.00	82,178.16
4223		20,000.00	3,962.00
4229		85,000.00	29,423.00
		62,545,821.84	61,464,713.11
4231		100,000.00	0.00
4232		656,840.00	578,707.06
4233		2,050,000.00	497,126.89
4234		329,316.00	114,617.00
4235	-	16,315,667.12	15,786,099.13
4235		1,257,298.72	725,720.24
4236		636,500.00	387,316.80
4237		650,000.00	457,131.00
4239	-	40,050,000.00	42,529,045.31
4239		500,200.00	388,949.68
		2,677,192.41	1,722,471.92
4242	,	150,000.00	50,000.00
4243		756,623.00	88,280.00
4246	238,569.41	153,123.12
4249		1,532,000.00	1,431,068.80
		6,046,863.00	2,794,365.49
4251		4,315,055.00	1,168,477.19
4252		1,731,808.00	1,625,888.30
		11,727,195.68	7,643,305.60
4261	A) (1,433,319.41	869,657.30
4263	.	481,427.00	244,512.29
4264		1,164,000.00	1,101,200.00
4266	,	309,633.00	211,012.91
4267		295,971.80	146,082.17
4268	()	6,442,844.32	3,594,013.36
4268		4,642,844.32	3,002,956.40
4268		1,800,000.00	591,056.96
4269		1,600,000.15	1,476,827.57
431		0.00	0.00

ИНФОРМАТОР О РАДУ ЦЕНТРА ЗА СОЦИЈАЛНИ РАД

		15,910.26	15,885.13
4413		15,910.26	15,885.13
		9,336,602.00	9,247,162.75
4652		9,336,602.00	9,247,162.75
		15,000.00	15,000.00
4819		15,000.00	15,000.00
		321,604.00	235,006.29
4821		200,000.00	221,573.49
4822		121,604.00	13,432.80
		5,039,481.47	4,839,481.47
4831		5,039,481.47	4,839,481.47
		1,668.00	0.00
4962		1,668.00	
I		279,269,035.57	254,978,903.12
II		111,462,244.06	112,312,945.42
4224		500,000.00	406,064.04
4729		41,570,614.64	45,194,761.46
4729		0.00	0.00
4729		1,000,000.00	1,000,000.00
4729		13,846,405.70	13,846,405.70
4279		18,905,000.00	18,905,000.00
4726		4,650,514.00	4,439,651.09
4723		25,871,753.09	25,307,138.27
4727			0.00
4728		5,117,956.63	3,213,924.86
III	I + II	390,731,279.63	367,291,848.54

ИНФОРМАТОР О РАДУ ЦЕНТРА ЗА СОЦИЈАЛНИ РАД

13. ПОДАЦИ О ЈАВНИМ НАБАВКАМА

, <http://www.csns.org.rs/?p=663>

14. ПОДАЦИ О ДРЖАВНОЈ ПОМОЋИ

.

15. ПОДАЦИ О ИСПЛАЋЕНИМ ПЛАТАМА, ЗАРАДАМА И ДРУГИМ ПРИМАЊИМА

	29.72	73.365,04
	25.72	65.247,54
“	25.92	66.260,71
”	22.5	57.212,08
-	21.33	53.965,45
-	18.09	45.361,93
	21.5	53.702,96
	21.5	55.590,95
	21.5	57.898,50

ИНФОРМАТОР О РАДУ ЦЕНТРА ЗА СОЦИЈАЛНИ РАД

-
-
-

(,).

19. ВРСТЕ ИНФОРМАЦИЈА КОЈИМА ДРЖАВНИ ОРГАН ОМОГУЋАВА ПРИСТУП

, , ,
4. (, .),
()

20. ИНФОРМАЦИЈЕ О ПОДНОШЕЊУ ЗАХТЕВА ЗА ПРИСТУП ИНФОРМАЦИЈАМА

-

(« » 8/06).

-

30

-

-

-