

2018.

ИНФОРМАТОР О РАДУ ЦЕНТРА ЗА СОЦИЈАЛНИ РАД

39.
(« » 120/04,54/07,104/09 36/10)
(« » 68/10) :

• •		
1		3
2		3
3		6
4		18
5		21
6	,	21
7	,	22
8		23
9		25
10		26
11		27
12		32
13		41
14		41
15	,	41
16		42
17		42
18		42
19		43
20		43

ИНФОРМАТОР О РАДУ ЦЕНТРА ЗА СОЦИЈАЛНИ РАД

1. ОСНОВНИ ПОДАЦИ О ДРЖАВНОМ ОРГАНУ И ИНФОРМАТОРУ

: 13-17,

: 08154902,

: 101706047,

: novisad.csr@minrzs.gov.rs

, 38. 3.
;

2008. ;

2017. ;

()

7.00 14.30

;

www.csrns.org.rs

2. ОРГАНИЗАЦИОНА СТРУКТУРА

- :
- , ,
- , ,
- , .
- :
-
-
-

ИНФОРМАТОР О РАДУ ЦЕНТРА ЗА СОЦИЈАЛНИ РАД

- 1.
- 2.
- 3.
- 4.
- 5.
- 6.
- 7.
- 8.
- 9.
- 10.
- 11.

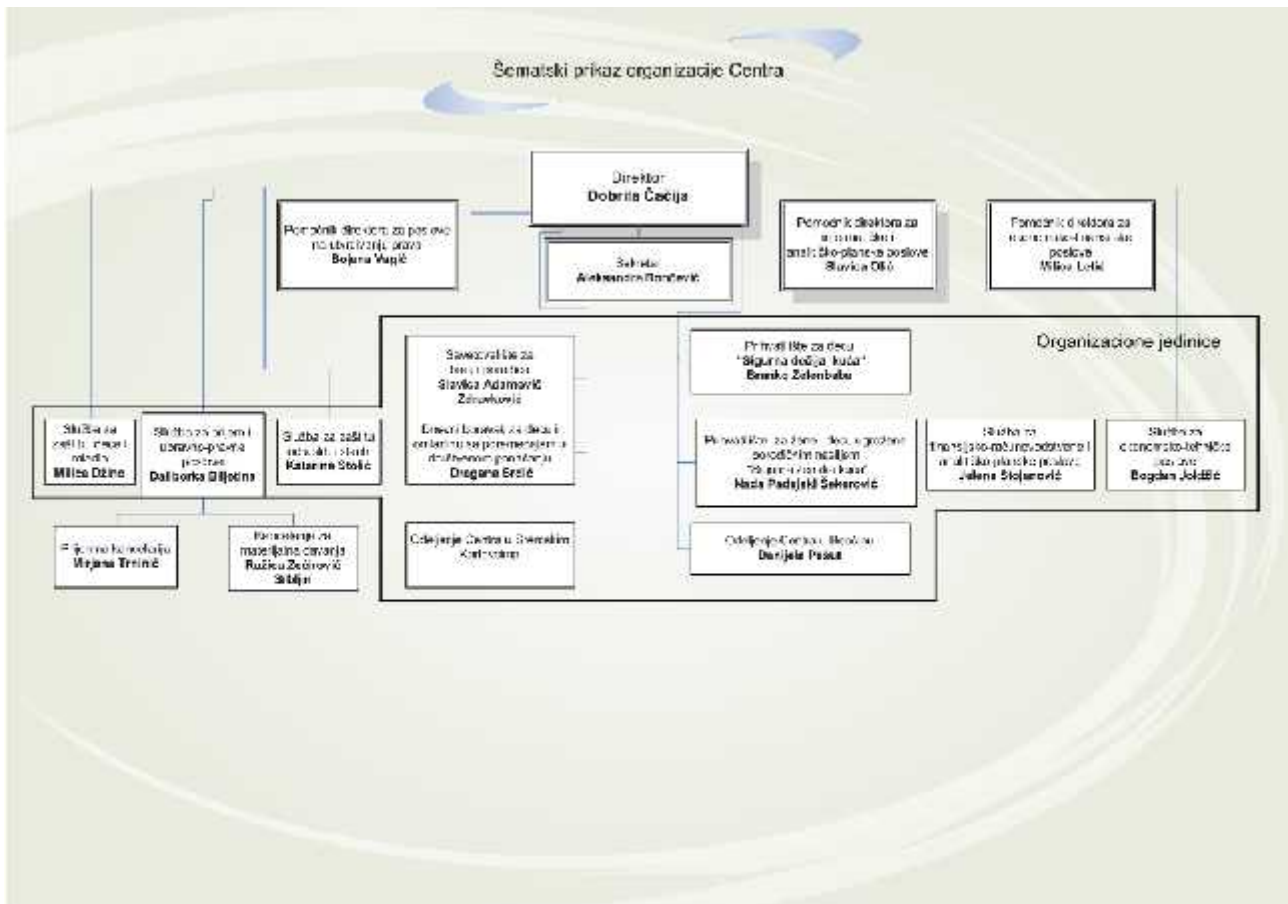

)
)
)

)
)
)

)

),

(.

ИНФОРМАТОР О РАДУ ЦЕНТРА ЗА СОЦИЈАЛНИ РАД

)
)
)

)

		(/)
170	150	10

3. ОПИС ФУНКЦИЈА СТАРЕШИНА

:

)
)
)
)
)
)
)

je

)

)
)

)

ИНФОРМАТОР О РАДУ ЦЕНТРА ЗА СОЦИЈАЛНИ РАД

)

)

)

)

)

mail: novisad.csr@minrzs.gov.rs

: 021/210-1401 e-

)

)

)

)

)

)

)

)

)

)

)

)

)

: 021/210-1369 -mail pomocnik.prava@csrns.org.rs.

—

)

)

)

)

)

)

)

)

)

)

)

)

)

)

)

)

)

informaticar@csrns.org.rs.

— : 021/210-1373 -mail

)

)

)

)

) o

)

)

)

)

)

)

)

)

)

,

: 021/210-1363 e-mail sluzba.upravnopravna@csrns.org.rs

)

)

)

)

) °

)

)

)

)

)

)

)

)

)

)

021/210-1397 e-mail

novcanasocijalnapomoc@csrns.org.rs

)

)

)

)

)

)

)

)

)

)

)

)

)

)

)

)

)

)

)

)

)

)

)

)

)

)

)
)
)
)
)
)

/ , /

, , ,

)
)
)
)

12.

021/210-1367 e-mail sluzbazadecu@csrns.org.rs.

)
)
)
)
)
)

, ,
,
, ,
,
-

:

)
)
)

)

)

)

)

/

)

)

)

)

)

)

)

)

)

12.

:

021/210-1372 e-mail sluzbazaodrasle@csrns.org.rs.

A

)

)

)

)

)

)

)

)

)

) , , - ,
)
), , , ,
), , ,
), , ,
), , ,
), , ,
) , (, , ,
, - , , .)
) , :
) , o
)
)
)
)
)
)
)
)
)
)
)
)
)
)
)
)
)

“ “ ,
021/210-1382 e-mail: sigurnadecijakuca@csrns.org.rs

”

”

)

,

”

”

)

,

”

”

,

)

,

)

,

,

)

,

,

)

”

”

,

)

)

,

”

”

,

)

,

)

,

)

,

)

,

)

”

,

)

”

)

,

,

,

)

,

,

)

)

,

,

)

,

)

-

)

,

,

,

)

,

,

)

,

,

)

,

)

-

-

,

)

)

”

”

,

,

021/210-

)
)
)

)

)

)
)

)
)
)

)
)

)

je

021/210-1416 e-mail: beocin.pcsr@minrzs.gov.rs.

)

)
)
)

)

)
)

)

)
)
)
)
)
)

je

021/210-1390 - ail teh.sluzba@csrns.org.rs

4. ОПИС ПРАВИЛА У ВЕЗИ СА ЈАВНОШЋУ РАДА

J

:

(„ . ” 18/05, 72/2011 - . 6/2015):

. 206.

- (1)
- (2)

. 323.

- (1)
- (2)

, . 331.

- (1)
- (2)

/ / . 59 . 3.
15.

(„ . “, . 18/2016)

64

- (1)

(2)

(3)

(4)

(5)

(6)

(7)

(8)

(9)

65

(1)

(2)

(3)

66

(1)

(2)

(3)

ИНФОРМАТОР О РАДУ ЦЕНТРА ЗА СОЦИЈАЛНИ РАД

(4)

(5)

(6)

(7)

„ („ 59/08, 37/2010, 39/2011 – 1/2012 –)

« , .5.:

(1)

(2)

„ “ .14.:

(1)

(3)

. 59/08, 37/10, 39/11- . 1/2012 – .), („ . “,
10/2012.) („ . ’ “ . 38/2011

7. ОПИС ПОСТУПАЊА У ОКВИРУ НАДЛЕЖНОСТИ, ОБАВЕЗА И ОВЛАШЋЕЊА

,
,
;

17. 11. 2009.

. (,
,
1 ,
) .

01.02.2010.
12.03.2010.

18.03.2010. , -

25.03.2010. .

20.05.2010.

8. НАВОЂЕЊЕ ПРОПИСА

:

1. („ . 42/91, 71/94, 79/2005 . 81/2005- . . 83/2005- . . 83/2014 – . .);
2. („ . 24/11)
3. („ . 18/05);
4. („ . 18/2016);
- 5.
6. („ . 85/05);
(„ . 24/05, 61/05, 54/2009, 32/2013, 75/2014, 13/2017 – 113/2017);
7. („ . 120/04, 54/07, 104/09, 36/10);
8. („ . 101/05, 91/2005, 113/2017 –);
9. („ . 97/08, 104/2009 – . , 68/2012 – 107/2012);
10. („ . 104/09);
11. („ . 55/2014);
12. („ . 36-10);
13. („ . 30/2010);
14. („ . 79/05 54/07);
15. („ . 124/2012, 14/2015, 68/2015);
16. („ . 16/02, 115/05, 107/09),
17. („ . 22/2009)
18. („ . 36/93, 88/93, 20/94, 35/97; 61/01, 99/04, 100/04, 10/06);
19. („ . 56/05);
- 20.
21. („ . 56/05); („ .

ИНФОРМАТОР О РАДУ ЦЕНТРА ЗА СОЦИЈАЛНИ РАД

60/05);

22.

„ . 63/05);

23.

„ . 63/05);

24.

(,, „ . 36/2008);

25.

(,, „ .

97/05);

26.

(,, „ . 63/93, 10/2006);

27.

(,, „ .

44/08);

28.

(,, „ . 59/08 37/10);

29.

„ . 94/2006);

30.

(,, „ . 15/92,

100/93, 12/94, 51/97, 70/03, 97/03, 99/04, 100/04, 25/05, 77/05, 60/06 8/2011);

31.

„ . 21/2009);

32.

(,, „

. 50/09);

33.

(,, „ . 16/2016, 49/2016, 107/2016, 46/2017, 114/2017

20/2018);

34.

(,, „ .

80/92, 45/16 98/2016);

35.

(,, „

. 10/93, 14/93, - ., 67/2016 3/2017);

36.

„ 40/2010, 42/2017);

37.

a

(,, „ . 44/01 , 15/02 – . , 30/02 , 32/02 - , 69/02 , 78/02 ,

61/03 , 121/03 , 130/03 , 67/04 , 120/04 , 5/05 , 26/05 , 81/05 , 105/05 , 109/05 , 27/06 , 32/06 ,

58/06 , 82/06 , 106/06 , 10/07 , 40/07 , 60/07 , 91/07 , 106/07 , 7/08 , 9/08 , 24/08 , 26/08 , 31/08 ,

44/08 , 54/08 , 108/08 , 113/08 , 79/09 , 25/10 , 91/10 , 20/11 , 65/11 , 100/11 , 11/12);

38.

(,, „ . 125/03, 12/06);

39.

(,, „ . 49/10, 63/2016);

40.

, 5.9.2005. .

41.

560-03-619/2006-14.

10/2012) : (, . “, .38/2011

- :
- 2016.
- ;
- ;
- ;
- ;
- ;
- ;
- ;
- ;
- ;
- ;
- ;

9. УСЛУГЕ КОЈЕ ОРГАН ПРУЖА ЗАИНТЕРЕСОВАНИМ ЛИЦИМА

1.) : , ,
2.) , , ,
, ’.38/11 10/12) : (.
3.) :
4.) (,)
5.) (, ,)
,)
- - ;
- -

ИНФОРМАТОР О РАДУ ЦЕНТРА ЗА СОЦИЈАЛНИ РАД

- :
- 1.) (, , ,)
 - 2.)
 - 3.)

10. ПОСТУПАК РАДИ ПРУЖАЊА УСЛУГА

, . , .

(- , ...) - 30 60 , .

15 , .

11. ПРЕГЛЕД ПОДАКА О ПРУЖЕНИМ УСЛУГАМА

-	2016.	2017.
	531	541
	277	253
	393	394
	2	6
	2	5
	2	3
	33	35
	17	15

ИНФОРМАТОР О РАДУ ЦЕНТРА ЗА СОЦИЈАЛНИ РАД

	11	23
	8	6
	27	26
	25	36
	93	130
	26	28
	69	66
	8	8
	1	1
-	22	19
	5	3
	8.305	7.187
	3.859	3.536
	1.485	1.551
	1.627	1.682
	12	12
	3.137	3.953
	38	16
	1.658	2.965
	88	86
	12	29

ИНФОРМАТОР О РАДУ ЦЕНТРА ЗА СОЦИЈАЛНИ РАД

	11	12
	2.436	2.665
	1.358	1.085
	45	115
	903	1.625
	68	122
	126	110
	23	6
	2	3
	7	9
	3	23
	1	12
	2	2
	123	154
	10	8
	105	121
()	682	553
	6.198	5.803
	348	356
	340	339
	2	0
, (,)	10	3
	262	269

ИНФОРМАТОР О РАДУ ЦЕНТРА ЗА СОЦИЈАЛНИ РАД

	266	334
	5	9
	1.127	1.249
	1.160	1.092
	7	6
	4	2
	48	47
	191	217
	1.424	1.446
/	240	193
	21	23
	116	101
	3	0
	23	25
	323	292
	54	58
	0	5
	12	10
	31	22
	197	356
	84	140
	35	53
	52	48

ИНФОРМАТОР О РАДУ ЦЕНТРА ЗА СОЦИЈАЛНИ РАД

	7	32
	21	63
	2	3
	12	9
	3	9
	19	22
	23	33
	543	456
	135	313
	63	19
-	1	2
	260	338
	51	93
	2	0
	28	30
, ...)	94	123
	1860	2.189
-	4.245	4.155
	390	361
	48.023	49.988

ИНФОРМАТОР О РАДУ ЦЕНТРА ЗА СОЦИЈАЛНИ РАД

12. ПОДАЦИ О ПРИХОДИМА И РАСХОДИМА

1 :
2017.

-

. . .	2017	I - XII 2017.	%	
			4 : 3	
1	2	3	4	5
I	(+ +)	216.376.479,00	198.066.694,47	91,54
	(1 + 2)	204.148.979,00	196.064.739,46	96,04
1	, (+ + +)	199.834.979,00	193.844.420,27	97,00
)	, ,	83.775.979,00	82.618.336,00	98,62
)	(1+2+3+4+5+6+7)	110.320.000,00	105.538.216,83	95,67
1		34.685.000,00	34.924.585,32	100,69
2		18.550.000,00	17.793.818,11	95,92
3	-	33.735.000,00	32.818.014,68	97,28
4		9.230.000,00	8.335.330,18	90,31
5		2.100.000,00	1.852.189,24	88,20
6		9.500.000,00	7.811.997,32	82,23
7		2.520.000,00	2.002.281,98	79,46
)	-	1.600.000,00	1.547.877,85	96,74
)		1.838.000,00	1.837.997,20	100,00
)		2.301.000,00	2.301.992,39	100,04

ИНФОРМАТОР О РАДУ ЦЕНТРА ЗА СОЦИЈАЛНИ РАД

2	(+ + + + +)	4.314.000,00	2.220.319,19	51,47
)		2.200.000,00	1.286.731,36	58,49
)		1.430.000,00	275.414,68	19,26
)		0,00	0,00	0,00
)		554.000,00	524.044,92	94,59
)		130.000,00	134.128,23	103,18
)		0,00	0,00	0,00
	(+)	12.227.500,00	2.001.955,01	16,37
)	-	12.227.500,00	2.001.955,01	16,37
)	-	0,00	0,00	0,00
	(+)	0,00	0,00	0,00
)		0,00	0,00	0,00
)	30	0,00	0,00	0,00
II	(+ +)	53.590.000,00	50.299.185,88	93,86
)	-	500.000,00	501.277,67	100,26
)	- -	53.000.000,00	49.700.000,00	93,77
)	- -	90.000,00	97.908,21	108,79
III	(+ + + + + + + + + + + + + + +)	24.973.000,00	24.828.797,85	99,42
)	” ”	10.600.000,00	10.600.000,00	100,00

ИНФОРМАТОР О РАДУ ЦЕНТРА ЗА СОЦИЈАЛНИ РАД

)	” ”	2.000.000,00	1.999.995,46	100,00
)	” ”	580.000,00	579.957,50	99,99
)	” ”	620.000,00	619.999,92	100,00
)	” ”	320.000,00	319.999,35	100,00
)		800.000,00	661.684,46	82,71
)	-	390.000,00	390.000,00	100,00
)		370.000,00	369.817,29	99,95
)		600.000,00	599.130,19	99,86
)	” ” -	1.400.000,00	1.399.167,78	99,94
)	” ” -	30.000,00	29.570,24	98,57
)	” ” -	130.000,00	129.095,56	99,30
)	” ” -	2.984.000,00	2.983.992,77	100,00
)	” ” -	2.810.000,00	2.807.545,88	99,91
)	-	820.000,00	819.841,45	99,98
)	” ”	519.000,00	519.000,00	100,00
IV	(+)	721.047,03	761.024,45	105,54
	(+ +)	387.400,00	427.377,42	110,32
)		180.000,00	219.977,42	122,21
)		200.000,00	200.000,00	100,00
)		7.400,00	7.400,00	100,00

ИНФОРМАТОР О РАДУ ЦЕНТРА ЗА СОЦИЈАЛНИ РАД

	(+ +)	333.647,03	333.647,03	100,00
)		62.784,00	62.784,00	100,00
)		226.263,18	226.263,18	100,00
)	PROCREDIT BANKA	44.599,85	44.599,85	100,00
: I + II + III + IV		295.660.526,03	273.955.702,65	92,66
V	(+ + + + +)	106.591.193,92	106.475.794,78	99,89
)	(1+2)	53.089.494,50	54.466.637,52	102,59
1		51.500.000,00	52.442.887,52	101,83
2		1.589.494,50	2.023.750,00	127,32
)	(1+2+3)	5.025.935,00	3.910.126,51	77,80
1		4.500.000,00	2.783.091,14	61,85
2	, , .	175.935,00	624.887,00	355,18
3	/	350.000,00	502.148,37	143,47
)	(1+2)	700.000,00	611.786,01	87,40
1		700.000,00	611.786,01	87,40
2		0,00	0,00	0,00
)		45.000.000,00	44.561.775,24	99,03
)		0,00	0,00	0,00
)		545.764,42	628.544,62	115,17
)	- , , , , ,	2.230.000,00	2.296.924,88	103,00
: I + II + III + IV + V		402.251.719,95	380.431.497,43	94,58

ИНФОРМАТОР О РАДУ ЦЕНТРА ЗА СОЦИЈАЛНИ РАД

		50.299.185,88	100,00	18,36
		24.828.797,85	100,00	9,06
		427.377,42	100,00	0,16
		0,00	0,00	0,00
		333.647,03	100,00	0,12
		0,00	0,00	0,00

3. - 2017.

.	.	2017	%	
			I - XII 2017.	4 : 3
1	2	3	4	5
	,	134.936.877,54	127.052.656,89	94,16
4111		61.948.601,00	61.889.815,23	99,91
4111	()	70.124.257,00	62.487.070,87	89,11
4111	-	2.853.388,54	2.339.827,16	82,00
4141		10.631,00	335.943,63	3.160,04
		24.138.906,46	22.612.096,75	93,67
4121		15.844.911,00	14.885.434,36	93,94
	-	342.406,99	273.513,68	79,88
4122		6.797.306,00	6.388.331,65	93,98
	-	146.950,10	117.382,69	79,88

ИНФОРМАТОР О РАДУ ЦЕНТРА ЗА СОЦИЈАЛНИ РАД

4123		985.932,00	930.339,89	94,36
	-	21.400,37	17.094,48	79,88
		6.608.435,00	5.930.870,98	89,75
4131		2.431.000,00	1.941.254,63	79,85
	-	0,00	0,00	0,00
4151		3.812.000,00	3.667.775,70	96,22
	-	365.435,00	321.840,65	88,07
		4.739.000,00	2.300.319,19	48,54
4143		3.850.000,00	1.562.146,04	40,58
4144		205.000,00	80.000,00	39,02
4161		684.000,00	658.173,15	96,22
		17.896.935,32	13.586.678,52	75,92
4211		1.149.912,00	825.008,14	71,75
4212		9.062.939,00	7.297.743,50	80,52
4213		2.525.904,00	1.782.855,21	70,58
4214		4.453.033,00	3.097.415,67	69,56
4215		589.547,32	523.454,00	88,79
4216		85.600,00	44.712,00	52,23
4219		30.000,00	15.490,00	51,63
		2.470.000,00	2.274.666,37	92,09
4221		1.910.000,00	1.875.378,24	98,19

ИНФОРМАТОР О РАДУ ЦЕНТРА ЗА СОЦИЈАЛНИ РАД

4222		50.000,00	0,00	0,00
4223		10.000,00	17.341,00	173,41
4229		50.000,00	50.223,00	100,45
4224		450.000,00	331.724,13	73,72
		72.070.965,23	70.730.848,98	98,14
4231		10.000,00	8.733,62	87,34
4232		708.223,00	622.801,92	87,94
4233		1.000.000,00	534.037,52	53,40
4234		167.979,00	153.058,00	91,12
4235	-	20.864.919,67	20.864.437,36	100,00
4235		3.435.000,00	3.449.114,73	100,41
4236		192.218,00	156.500,00	81,42
4237		322.860,00	154.082,00	47,72
4239	-	45.000.000,00	44.561.775,24	99,03
4239	-	369.765,56	226.308,59	61,20
		3.953.024,00	3.856.008,80	97,55
4242	,	85.000,00	64.190,00	75,52
4243		550.495,00	502.600,00	91,30
4246	. . .	186.756,00	181.150,40	97,00
4249		3.130.773,00	3.108.068,40	99,27
		2.650.198,00	1.790.682,67	67,57
4251		1.000.000,00	457.826,79	45,78

ИНФОРМАТОР О РАДУ ЦЕНТРА ЗА СОЦИЈАЛНИ РАД

4252		1.650.198,00	1.332.855,88	80,77
		13.469.031,90	9.392.123,10	69,73
4261	A ()	997.786,00	736.401,77	73,80
4263	.	253.436,00	143.153,99	56,49
4264		1.600.000,00	1.200.342,80	75,02
4266	,	231.868,00	193.362,74	83,39
4267		322.534,00	233.318,15	72,34
4268) (7.261.124,90	6.279.680,37	86,48
	1.			
	2.			
4269		2.802.283,00	605.863,28	21,62
		0,00	0,00	0,00
4413	.	0,00	0,00	0,00
	,	0,00	0,00	0,00
4652	,	0,00	0,00	0,00
	T	15.000,00	15.000,00	100,00
4819		15.000,00	15.000,00	100,00
	,	608.388,00	302.777,89	49,77
4821		250.000,00	205.978,09	82,39
4822		358.388,00	96.799,80	27,01
		229.954,00	191.792,58	83,40
4831	.	229.954,00	191.792,58	83,40

ИНФОРМАТОР О РАДУ ЦЕНТРА ЗА СОЦИЈАЛНИ РАД

I		283.786.715,45	260.036.522,72	91,63
II		120.466.079,50	108.141.924,67	89,77
4729	-	54.447.477,00	52.911.292,97	97,18
4726		5.154.964,00	4.468.198,58	86,68
4723		58.087.896,50	49.537.013,87	85,28
4728		2.775.742,00	1.225.419,25	44,15
III	I + II	404.252.794,95	368.178.447,39	91,08

13. ПОДАЦИ О ЈАВНИМ НАБАВКАМА

, <http://www.csrns.org.rs/?p=663>

14. ПОДАЦИ О ДРЖАВНОЈ ПОМОЋИ

15. ПОДАЦИ О ИСПЛАЋЕНИМ ПЛАТАМА, ЗАРАДАМА И ДРУГИМ ПРИМАЊИМА

	29.72	83.731,55
	25.72	72.462,16
“ ”	25.92	73.025,64
“ ”	25.92	73.025,64
- -	21.33	60.094,01
	21.50	60.572,96
	21.50	60.572,96
	21.50	60.572,96
	21.50	60.572,96

-
- (').

19. ВРСТЕ ИНФОРМАЦИЈА КОЈИМА ДРЖАВНИ ОРГАН ОМОГУЋАВА ПРИСТУП

4. , ,
(, .),
) (.
, .
, .
, .

20. ИНФОРМАЦИЈЕ О ПОДНОШЕЊУ ЗАХТЕВА ЗА ПРИСТУП ИНФОРМАЦИЈАМА

-
» 8/06). («
- 30 ;
- ;
- , ,
- , , .