

2015.

39.

(« » 120/04,54/07,104/09 36/10)
(« » 68/10)
:

• •		
1		3
2		3
3		6
4		18
5		21
6	,	21
7	,	22
8		23
9		25
10		26
11		27
12		29
13		37
14		37
15	,	37
16		37
17		38
18		38
19		39
20		39

1. ОСНОВНИ ПОДАЦИ О ДРЖАВНОМ ОРГАНУ И ИНФОРМАТОРУ

адрес: **13-17,**
београд, **: 08154902,**
телефон: **101706047,**
е-пошта: **: novisad.csr@minrzs.gov.rs**

Организација је основана 38. 3. ,
;
2008. ;
2015. ;
()
7.00 14.30 ;

www.csrns.org.rs.

2. ОРГАНИЗАЦИОНА СТРУКТУРА

адрес: ,
- , ,
- , ,
- , .
:
-
-
-

- 1.
- 2.
- 3.
- 4.
- 5.
- 6.
- 7.
- 8.
- 9.
- 10.
- 11.

Šematski prikaz organizacije Centra

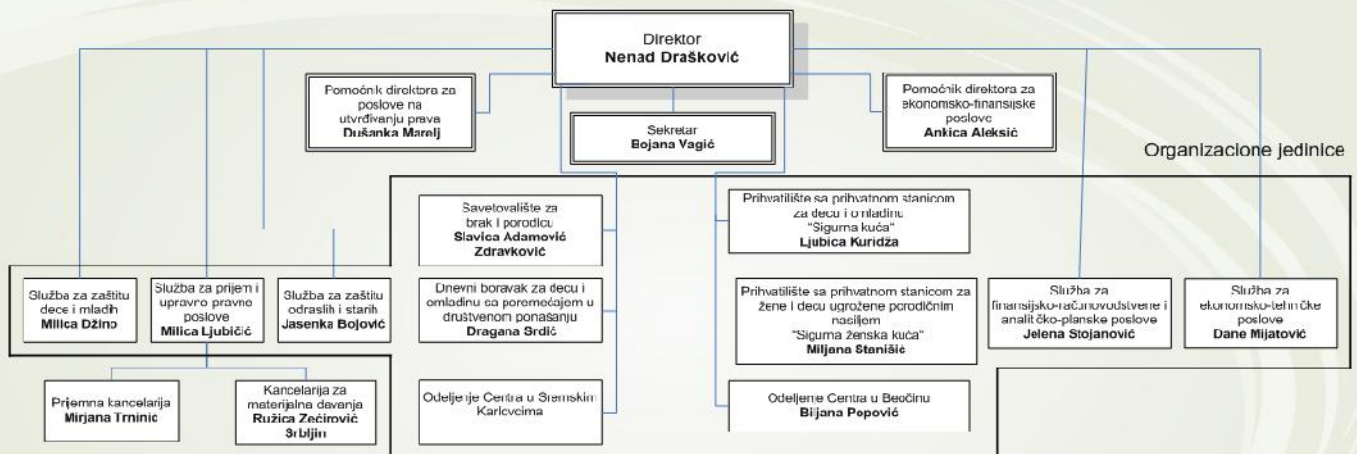

•
•
•

•
•
•

-
-
-
-

(.) ,

-

		(/)
190	167,5	7

3. ОПИС ФУНКЦИЈА СТАРЕШИНА

:

-
-
-
-
-
-
-

je

-
-
-
-
-
-
-
-

e-mail: novisad.csr@minrzs.gov.rs

: 021/210-1401

-
-
-
-
-
-
-
-
-
-
-
-

-
-
-
-
-
-
-
-
-
-
-
-
-
-
-
-
-
-
-
-
-
-

, : 021-210-1353 -mail pomocnik.finansije@csrns.org.rs.

, : 021/210-1407 e-mail sluzba.upravnopravna@csrns.org.rs.

•

•

•

•

• O

•

•

•

•

•

•

•

•

•

•

021/210-1391 e-mail
novcanasocijalnapomoc@csrns.org.rs.

•

•

•

021/210-1367 e-mail sluzbazadecu@csrns.org.rs.

•

,

,

,

•

12.

:

•

•

•

.

,

021/210-1372 e-mail sluzbazaodrasle@csrns.org.rs.

A

•

,

,

,

•

,

,

•

,

,

•

,

•

,

•

,

•

,

,

•

,

•

-02

,

,

•

,

(

)

•

,

•

,

•

•

•

•

•

•

•

•

•

• ‘

• , , ,

• - , ,

• , , ,

• (, ,

• , , - , ,

• , , .)

•

• :

• 0

•

•

•

•

•

•

•

•

•

•

•

•

•

“
e-mail: sigurnadecijakuca@csrns.org.rs.

“
021/210-1382

• ” ”

• ” ” ,

• ” ” ,

• , ,

• , ,

• , ,

• , ,

• , ,

-
-
-
-
-
-
-
-
-
-

je

021/210-1416 e-mail: beocin.pcsr@minrzs.gov.rs.

-
-
-
-
-
-
-
-
-
-
-
-
-
-
-
-
-
-
-
-
-

je

021/210-1344 - ail teh.sluzba@csrns.org.rs

4. ОПИС ПРАВИЛА У ВЕЗИ СА ЈАВНОШЋУ РАДА

J , : ,

(, . 18/05):

.206.

(1)

(2)

.323.

(1)

(2)

, .331.

(1)

(2)

/ / .59 .3.
15.

31/01 „

“ .30/10)

(« » 33/97,

.70. „

“:

(1)

(2)

(3)

2.

(4)

(5)

(6)

24

1. 5.

48

„ („ 59/08)

« , .5.:

(1)

(2)

„ “ .14.:

(1)

-

-

-

-

(3)

(4)

(5)

(6)

(7)

(8)

54.

,

(

).

-

1.

55.

-
-
-
-

56.

5. СПИСАК НАЈЧЕШЋЕ ТРАЖЕНИХ ИНФОРМАЦИЈА ОД ЈАВНОГ ЗНАЧАЈА

2014.

-
-
-
-
-

6. ОПИС НАДЛЕЖНОСТИ, ОБАВЕЗА И ОВЛАШЋЕЊА

1.

2.

3.

4.

„ . 59/08, 37/10, 39/11- . 1/2012 – .), („ .

38/2011 10/2012.) („ . , “ .

7. ОПИС ПОСТУПАЊА У ОКВИРУ НАДЛЕЖНОСТИ, ОБАВЕЗА И ОВЛАШЋЕЊА

, , ;

17. 11. 2009.

. (, , 1 , ,). , .

01.02.2010.
12.03.2010.

18.03.2010.

25.03.2010. .

20.05.2010.

8. НАВОЂЕЊЕ ПРОПИСА

- :
1. („ . 42/91, 71/94, 79/2005
, 81/2005- . . 83/2005- . .);
 2. („ . 24/11)
 3. („ . 18/05);
 4. („ . 33/97, 31/01
” „ . 30/10);
 5. („ . 85/05);
 6. („ „ 24/05, 61/05)
 7. („
“ . 120/04, 54/07, 104/09, 36/10);
 8. („ . 101/05);
 9. („ „ . 97/08);
 10. („ . 104/09)
 11. – („ „ . 18/05)
 12. („ „ . 36-10)
 13. („
. 16/95, 101/2005)
 14. (“ „ . 79/05 54/07);
 15. („ „ . 116/08);
 16. (« . » . 16/02,
115/05,107/09),
 17. (“ . „ . 22/2009)
 18. („ „ . 36/93, 88/93, 20/94, 35/97; 61/01, 99/04, 100/04, 10/06);
 19. („
“ . 56/05);
 - 20.
 21. („ „ . 56/05); („ „
60/05);

22. „ . 63/05);
23. „ . 63/05);
24. („ „ . 67/05);
25. („ „ . 97/05);
26. („ „ . 102/05);
27. („ „ . 63/93);
28. („ „ . 36/08);
29. („ „ . 44/08);
30. („ „ . 59/08 37/10);
31. („ „ . 94/2006);
32. („ „ . 15/92, 100/93, 12/94, 51/97, 70/03, 97/03, 99/04, 100/04, 25/05, 77/05, 60/06);
33. („ „ . 92/08);
34. („ „ . 50/09);
35. („ „ . 20/07, 53/10);
36. „ 21.09.2006;
37. („ „ . 80/92, 40/10);
38. („ „ . 10/93, 14/93);
39. („ „ 27/10);
40. („ „ . 113/08);
41. („ „ . 125/03, 12/06);
42. („ „ . 49/10)
43. „ 5.9.2005. .
44. „ .
- 560-03-619/2006-14.

:

(„ .

“, .38/2011

10/2012)

:

-
-
-
-
-
-
-
-
-

2014.

;

;

;

;

;

;

;

9. УСЛУГЕ КОЈЕ ОРГАН ПРУЖА ЗАИНТЕРЕСОВАНИМ ЛИЦИМА

:

,

,

,

,

,

.

, „.38/11 10/12)

(. : „

:

- 1.) (,)
- 2.) (,)
- 3.) - - ;
- 4.) - - ;
- 5.)

:

- 1.) (, ,)
- 2.))
- 3.)

10. ПОСТУПАК РАДИ ПРУЖАЊА УСЛУГА

(- , ...) - 30 60 ,
15 ,

11. ПРЕГЛЕД ПОДАТАКА О ПРУЖЕНИМ УСЛУГАМА

-	2013.	2014.
	553	498
	199	207
	452	569
	5	14
	12	4
	4	4
	14	35
	11	8
	8	5
	4	5
	13	17
	7	70
	39	75
	25	33
	142	121
	1	2
-	28	26
	5	9
	8.400	9.108
	3.364	3.843

	1.398	1.434
	1.555	1.617
	9	11
	3.620	3.804
	32	30
		66
	75	81
	17	25
	8	13
	1.815	2.183
	1.244	1.333
	165	276
	594	1.153
	53	49
	104	81
	8	4
	5	4
	14	30
	4	40
	1	4
	78	107
	7	7
	49	94
()	1.048	866
	4.208	4.701
	292	310
	378	379
	3	1
, , (,)	5	15
	137	187
	8	5
	50	127
	616	833
	662	856
	8	22
	30	21
	36	40
	175	188
	1.477	1.468
/	224	251
	31	26
	115	106
	3	1
	2	2
	16	30

	356	336
	28	38
	2	10
	5	9
	3	
	12	33
	373	357
	126	112
	36	45
		1
	34	91
	7	4
	19	18
	3	2
	6	21
	3	4
	24	27
	11	24
	392	488
	73	113
	45	50
	2	
-	40	30
	175	251
	49	40
	1	1
	11	20
(123	86
, ...)		
	1.903	1.618
-	4.441	4.439
	323	414
	42.291	46.216

12. ПОДАЦИ О ПРИХОДИМА И РАСХОДИМА

• •				•		
411100	,	71,171,626.0 0	64,863,095.00	1,986,285.00	330,198.00	128,000.00
412100		8,539,095.12	7,459,255.93	228,388.00	36,322.00	23,000.00
412200		3,664,638.74	3,664,764.87	112,260.00	20,307.00	
412300		534,078.14	486,480.70	14,897.00	2,477.00	
413100		1,200,000.00	1,200,000.00		17,750.00	
414100					7,000,000.00	28,448.64
414200						
414300		250,000.00	570,000.00			182,679.00
414400			285,275.00			
414500		1,800,000.00	2,200,000.00	210,000.00		63,000.00
414600		250,000.00	140,000.00			

421100		300,000.00	1,484,273.00		50,994.50	158,149.75
421200		1,200,000.00	6,684,076.00	200,000.00	650,000.00	881,839.42
421300		300,900.00	2,096,797.00	80,000.00	250,000.00	150,000.00
421400		500,000.00	3,466,544.00	200,000.00	75,000.00	317,035.62
421500		180,000.00	295,000.00			
421600			115,000.00			
421900			48,750.00		5,150.04	
422100		233,733.00	1,320,000.00			
422200		8,500.00	241,500.00			
422300			20,000.00			
422400			500,000.00			
422900		15,000.00	38,513.50		7,000.00	
423100		90,341.00	159,658.00			
423200		344,500.00	405,500.00			18,850.58
423300		200,000.00	1,295,227.96		228,600.00	

423400		50,000.00	450,000.00		3,000.00	
423500		40,402,445.0 0	3,658,012.00	8,171.00	6,817,992.37	963,223.41
423600		100,000.00	414,803.00		305,000.00	
423700		150,000.00	489,999.00		83,020.00	85,973.40
423900			49,999.00	179,999.00		13,006.50
424100						
424200	,	100,000.00				
424300		100,000.00	350,000.00			4,800.00
424600	,	72,250.00	135,000.00			170,221.92
424900		400,000.00	1,300,000.00			42,240.00
425100		80,753.00	281,800.04			117,445.96
425200		750,996.00	839,004.00		10,000.00	100,000.00
426100		216,590.00	1,428,844.00		140,189.05	27,629.05
426200						

426300		10,000.00	415,069.00			
426400		350,000.00	1,966,000.00		109,114.00	34,188.00
426500						
426600	,		150,000.00			
426700			350,000.00			5,702.76
426800		500,000.00	5,798,195.00		25,000.00	559,646.33
426900		170,000.00	1,546,896.00		21,351.84	17,144.76
472300			14,890,000.00			468,670.32
472400						
472600			3,100,000.00			248,330.82
472700	,		27,000.00			
472800		1,610,030.00			2,200,000.00	3,000.00

472900			35,078,200.00			1,802,903.43
482100		50,000.00	131,780.00			
482200		50,000.00	67,888.00			
483100		1,389,960.00				86,000.00
511100						
511200						
511300			700,000.00			
511400						
512100			2,600,000.00			
512200		800,000.00	1,985,000.00		263,544.26	75,000.00
512900			1,265,000.00			
5151			330,000.00			
		138,135,436.00	178,838,200.00	3,220,000.00	18,652,010.06	6,776,129.67

• •		/ /
411100	,	138,479,204.00
412100		16,286,061.05
412200		7,461,970.61
412300		1,037,932.84
413100		2,417,750.00
414100		7,028,448.64
414200		0.00
414300		1,002,679.00
414400		285,275.00
414500		4,273,000.00
414600		390,000.00
421100		1,993,417.25
421200		9,615,915.42
421300		2,877,697.00
421400		4,558,579.62
421500		475,000.00
421600		115,000.00
421900		53,900.04
422100		1,553,733.00
422200		250,000.00
422300		20,000.00
422400		500,000.00
422900		60,513.50
423100		249,999.00
423200		768,850.58

423300		1,723,827.96
423400		503,000.00
423500		51,849,843.78
423600		819,803.00
423700		808,992.40
423900		243,004.50
424100		0.00
424200	,	100,000.00
424300		454,800.00
424600	,	377,471.92
424900		1,742,240.00
425100		479,999.00
425200		1,700,000.00
426100		1,813,252.10
426200		0.00
426300		425,069.00
426400		2,459,302.00
426500		0.00
426600	,	150,000.00
426700		355,702.76
426800		6,882,841.33
426900		1,755,392.60
431100		0.00
431200		0.00
431300		0.00
432100		0.00
435100		0.00
472100		0.00

472200		0.00
472300		15,358,670.32
472400		0.00
472600		3,348,330.82
472700	,	27,000.00
472800		3,813,030.00
472900		36,881,103.43
482100		181,780.00
482200		117,888.00
483100		1,475,960.00
511100		0.00
511200		0.00
511300		700,000.00
511400		0.00
512100		2,600,000.00
512200		3,123,544.26
512300		0.00
512400		0.00
512500		0.00
512600	, ,	0.00
512800		0.00
512900	, ,	1,265,000.00
513100		0.00
514100		0.00
515100		0.00
522100		0.00
522200		0.00
522300		0.00
523100		0.00
531100		0.00

541100		0.00
5151		330,000.00
		345,621,775.72

13. ПОДАЦИ О ЈАВНИМ НАБАВКАМА

, <http://www.csrns.org.rs/?p=663>

14. ПОДАЦИ О ДРЖАВНОЈ ПОМОЋИ

15. ПОДАЦИ О ИСПЛАЋЕНИМ ПЛАТАМА, ЗАРАДАМА И ДРУГИМ ПРИМАЊИМА

	29.72	70,383.50
	25.72	60,910.62
“	25.92	61,384.26
”	22.5	53,284.95
- -	21.33	50,514.13
	18.09	42,841.10
	21.5	50,916.73
	21.5	50,916.73
	21.5	50,916.73

16. ПОДАЦИ О СРЕДСТВИМА РАДА

- 81, 11, 135, -
 : (" 13 15),
 " "
 ("). " ()
 - -

17. ЧУВАЊЕ НОСАЧА ИНФОРМАЦИЈА

„ .80/92) „ .10/93);
 („ „ .27/10).
 () () ().

18. ВРСТЕ ИНФОРМАЦИЈА У ПОСЕДУ

:
 -
 -
 -
 -
 - (,).

19. ВРСТЕ ИНФОРМАЦИЈА КОЈИМА ДРЖАВНИ ОРГАН ОМОГУЋАВА ПРИСТУП

4. (),

()

20. ИНФОРМАЦИЈЕ О ПОДНОШЕЊУ ЗАХТЕВА ЗА ПРИСТУП ИНФОРМАЦИЈАМА

-

(« » 8/06).

- 30 ;

- ;

- ;

- ;